

Les tutos des infirmiers

## ENVOYER UNE PHOTO POUR UN SUIVI POST HOSPITALISATION

### Sommaire

<b>1. INTRODUCTION .....</b>	<b>2</b>
1.1 A QUOI SERT CE DOCUMENT ? .....	2
1.2 A QUOI SERT LA PRISE DE PHOTOS ? .....	2
<b>2. AJOUTER UNE PHOTO POUR UN SUIVI POST HOSPITALISATION .....</b>	<b>3</b>

# 1. Introduction

---

## 1.1 A quoi sert ce document ?

Ce document vous présente les principales étapes pour envoyer une photo pour un suivi post hospitalisation.

Ce tuto est vraiment détaillé pour répondre à toute question. En pratique, **ajouter une photo sur Monali prend moins de deux minutes.**

## 1.2 A quoi sert la prise de photos ?

Dans certains cas, le patient sort plus tôt de l'hôpital à condition d'être suivi par son IDEL. Il s'agit d'une sortie précoce. L'IDEL a un rôle primordial pour ce retour à domicile, en effet grâce à sa prise en charge rigoureuse en lien avec le service hospitalier, le patient peut être soigné chez lui plus rapidement. Le chirurgien qui organise la sortie précoce choisit, selon son protocole, les jours auxquels il souhaite des photos de la plaie. L'IDEL prend des photos aux jours indiqués et les envoie via Monali. Le chirurgien contrôle la plaie grâce à la photo et s'alarme en cas de problème. Il réagit immédiatement pour une prise en charge adaptée.

Vous recevez une demande de prise en charge Monali dans ce cas-là. Le patient pourra sortir plus tôt uniquement si la prise en charge est acceptée par une IDEL. Dans la demande, il vous sera indiqué les jours où les photos sont à prendre, sous forme de « J+2, J+5... ». La date d'opération est notée dans la demande comme « Date de bloc », c'est donc le point de départ.

Ce tuto vous explique à quel endroit les photos doivent être enregistrées.

## 2. Ajouter une photo pour un suivi post hospitalisation

*Vous ajoutez une photo pour le suivi : Application Web ou mobile*

- Vous vous rendez sur l'application **TopVitale** afin d'ouvrir **TopSoins** sur le patient de votre choix (ou sur le logiciel Topaze dans le dossier médical du patient). Ce tuto vous formera à l'utilisation de **l'application sur mobile**.
  - Cliquez sur « Dossiers » »



- Cliquez sur « Transmissions ciblées » »



- Une cible « Suivi » est ouverte
- Cliquez sur le bouton « + » en bas à droite pour ajouter un élément dans la cible « Suivi »

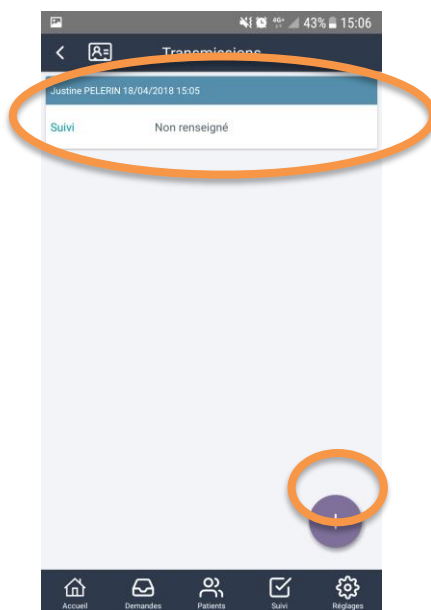

- La cible est ouverte, vous pouvez ajouter une photo, en cliquant sur « Ajouter une photo »

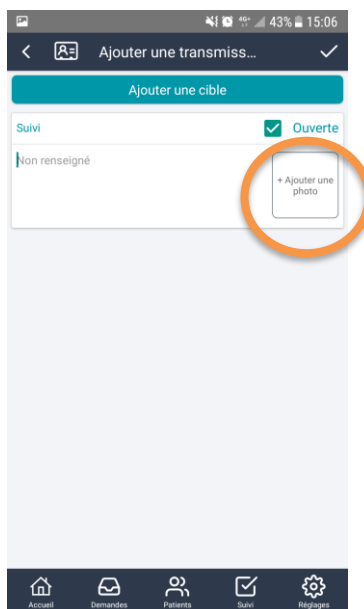

- Prenez une photo directement ou importez la depuis la galerie de votre téléphone

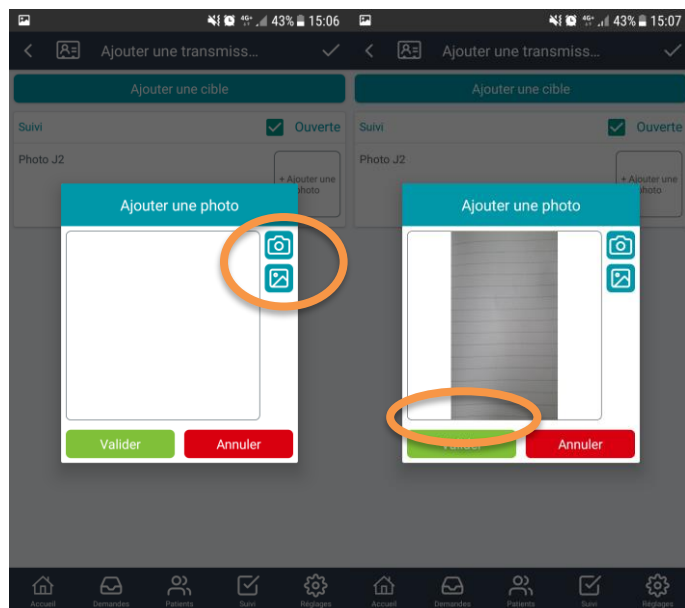

- Cliquez sur « Valider »
- Vous pouvez également mettre un commentaire à côté de la photo
- Cliquez sur l'icône de validation en haut à droite

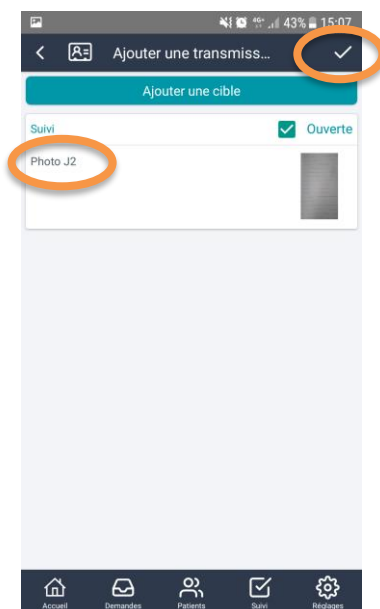

- La photo est désormais ajoutée à la cible « Suivi »

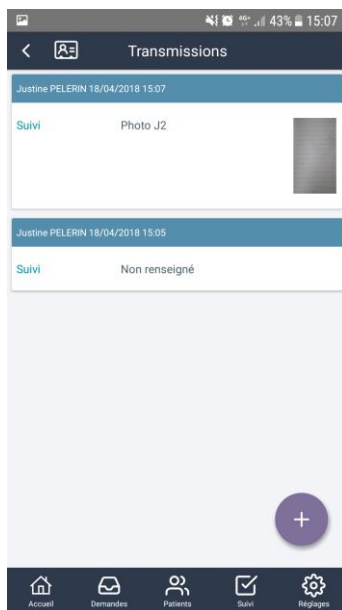

- Le service hospitalier a accès à cette photo. Le chirurgien contrôle et en cas de doute, il reprend la prise en charge du patient.

A bientôt pour une nouvelle formation !